Plasma

CBL Plasma

British Blue

Plasma

Vater: Kersey Linchpin | Mutter: Kelowna Kelly
Ohrmarke: UK10253030418 | HB-Nr.: 203423

Preis: konv. 16,- **männlich 37,-**

Sehr leichte Geburten, kurze Trächtigkeitsdauer und leichter Geburtsgewicht

Zuchtwerte

EMI	CBI	MVI
£64,5	**£82,9**	**£18,4**

Zuchtwertprofil Großbritannien

Trächtigkeitsdauer (Tage)	länger	285	279	kürzer
Kalbeverlauf (%)	schwerer	5	2.2	leichter
Kälbervitalität (Einheiten)	wenig vital	1	1.6	sehr vital
Kälberqualität (%)	schwächer	80	96.2	exzellent
Geburtsgewicht (%)	leichter	0	-2.8	schwerer
Blauer Schimmer (%)	0%	50%	85	100%

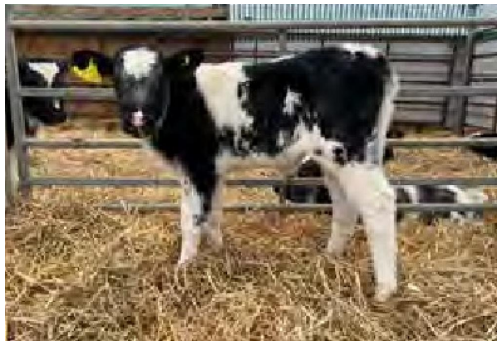

Kreuzungskalb

Kreuzungskälber