Cambridge

RR Cambridge

HB-Nr. 509775 aAa: 342 Beta-Kasein: A2A2 Kappa Kasein: AA Genetische Merkmale: -
BIC 276000357545439

Cambridge

Pedigree
Commander
x VG-88 Maxim
x EX-90 Shottle
x 5 Generationen VG/EX,
Snowman Fam.

- Euterbulle (133)
- über 500 eingestufte Töchter
- gute Melkbarkeit

Gesamtzuchtwert	RZG 116	RZ€ 393

Zuchtwertschätzung DE April 2024

Leistung	RZM 119	Töchter/Herden 1149/393		
Milch	**Fett %**	**Fett**	**Eiweiß %**	**Eiweiß**
+453	+0,07	+26	+0,10	+26

Exterieur	RZE 122	Töchter/Herden 568/230	
Milchtyp	**Körper**	**Fundament**	**Euter**
110	105	95	130

Funktionalität		
Zellzahl	RZS	104
Nutzungsdauer	RZN	97
Töchterfruchtbarkeit	RZR	98
Melkbarkeit	RZD	115
Kalbeverlauf direkt	KVd	105
Kalbeverlauf maternal	RZKm	99
Body Condition Score	BCS	101

Gesundheit		
Gesundheitsindex	RZGesund	-
Eutergesundheit	RZEuterfit	-
Klauengesundheit	RZKlauen	-
Mortellaro-Resistenz	DDcontrol	-
Fruchtbarkeit	RZRepro	-
Stoffwechselstabilität	RZMetabol	-
Kälberfitness	RZKälberfit	87
Persistenz	RZPersistenz	108

Linearprofil

		76	100	124		
Größe	klein				125	groß
Rippenstruktur	flach				101	gewölbt
Körpertiefe	wenig				97	viel
Stärke	schwach				95	stark
Beckenneigung	ansteigend				98	abfallend
Beckenbreite	schmal				118	breit
Hinterbeinwinkelung	steil				96	gewinkelt
Klauen	flach				106	hoch
Sprunggelenk	dick				96	trocken
Hinterbeinstellung	hackeneng				95	parallel
Vorderbeinstellung	nach außen				103	parallel
Bewegung	schlecht				94	gut
Hintereuterhöhe	niedrig				126	hoch
Zentralband	schwach				112	stark
Strichplatzierung vorn	außen				114	innen
Strichplatzierung hinten	außen				115	innen
Vordereuteraufhängung	lose				119	fest
Euterbalance	hinten tief				104	vorne tief
Eutertiefe	tief				129	hoch
Strichlänge	kurz				90	lang

Cambridge 195 (Tochter)

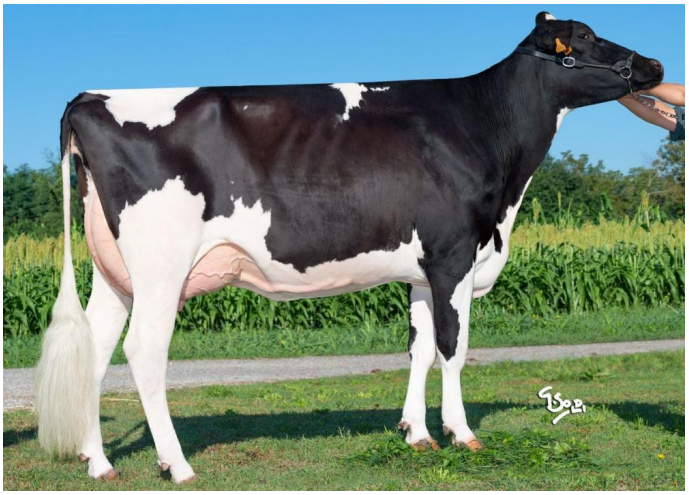

Cambridge Franza (Tochter)