Skyliner-Red

NH Evolution Skyliner-Red

HB-Nr. 499196 aAa: 243 Beta-Kasein: A1A1 Kappa Kasein: BB Genetische Merkmale: HRR
BIC 276000771045121

- überragende Milchleistung - fast 3200 Milch
- sehr gute Fundamente
- niedrige Zellzahlen bei guter Melkbarkeit

Gesamtzuchtwert DEU AUG 2025

RZG 144 RZ€ 2294

Leistung RZM 138 Töchter/Herden 7/5

Milch	+3182		
Fett %	-0,50	Eiweiß %	-0,30
Fett	+66	Eiweiß	+72

Skyliner-Red

TG Skyliner Eclipse RC

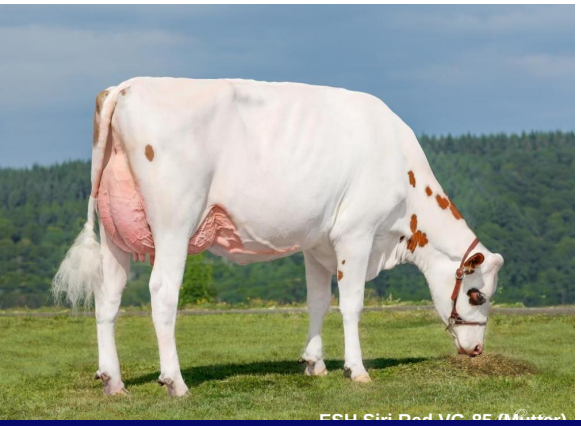
ESH Siri Red VG-85 (Mutter)

Pedigree

Sputnik x VG-85 Gywer x VG-85 Styx x VG-85 Pat-Red x VG-85 Hydro x VG-88 Epic x Des-Y-Gen Planet Silk EX-90

Funktionalität

Zellzahl	RZS	126
Nutzungsdauer	RZN	120
Töchterfruchtbarkeit	RZR	102
Melkbarkeit	RZD	98
Kalbeverlauf direkt	KVd	117
Kalbeverlauf maternal	RZKm	113
Body Condition Score	BCS	92

Gesundheit

Gesundheitsindex	RZGesund	116
Eutergesundheit	RZEuterfit	108
Klauengesundheit	RZKlauen	119
Mortellaro-Resistenz	DDcontrol	119
Fruchtbarkeit	RZRepro	108
Stoffwechselstabilität	RZMetabol	101
Kälberfitness	RZKälberfit	104
Persistenz	RZPersistenz	120

Exterieur — Töchter/Herden 3/1

Exterieur gesamt	RZE	115
Milchtyp		118
Körper		96
Fundament		122
Euter		101

Linearprofil

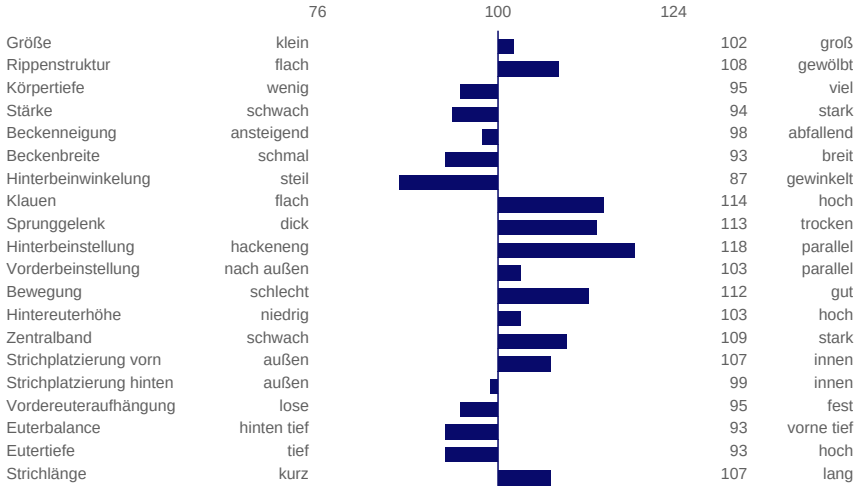

STg Germany GmbH | Lütke Berg 2 | 48341 Altenberge | Fon 02505 - 939220 | Fax 02505 - 9392222 | info@stggermany.de