Brummel

DG Brummel

HB-Nr. 773666 aAa: 342 Beta-Kasein: A1A2 Kappa Kasein: AB Genetische Merkmale: -
BIC 276000959408186

- >3200 TPI und +2,86 PTAT
- interessante Väterfolge aus MoM Halo VG-88
- sehr gute Euter

Gesamtzuchtwert DEU AUG 2025

RZG 132 RZ€ 1459

Leistung RZM 126 genomisch

Milch	+195		
Fett %	+0,79	Eiweiß %	+0,17
Fett	+92	Eiweiß	+25

Brummel

SSI Doc Have Not 8784 EX-96 (Schwester der GM)

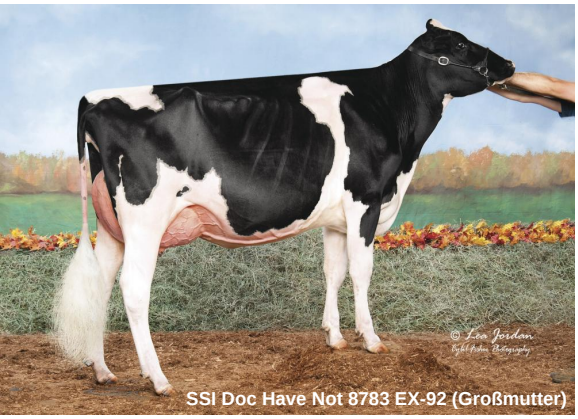
SSI Doc Have Not 8783 EX-92 (Großmutter)

Pedigree

Blakely x VG-85 Renegade x EX-92 King Doc x VG-86 Jedi x VG-85 Massey x VG-88 ManOman x VG-88 Goldwyn x EX-90 Champion, Snow-N Denises Dellia EX-95 Fam.

Funktionalität

Zellzahl	RZS	94
Nutzungsdauer	RZN	110
Töchterfruchtbarkeit	RZR	102
Melkbarkeit	RZD	106
Kalbeverlauf direkt	KVd	91
Kalbeverlauf maternal	RZKm	105
Body Condition Score	BCS	91

Gesundheit

Gesundheitsindex	RZGesund	103
Eutergesundheit	RZEuterfit	98
Klauengesundheit	RZKlauen	101
Mortellaro-Resistenz	DDcontrol	100
Fruchtbarkeit	RZRepro	106
Stoffwechselstabilität	RZMetabol	105
Kälberfitness	RZKälberfit	110
Persistenz	RZPersistenz	108

Exterieur genomisch

Exterieur gesamt	RZE	140
Milchtyp		127
Körper		114
Fundament		113
Euter		132
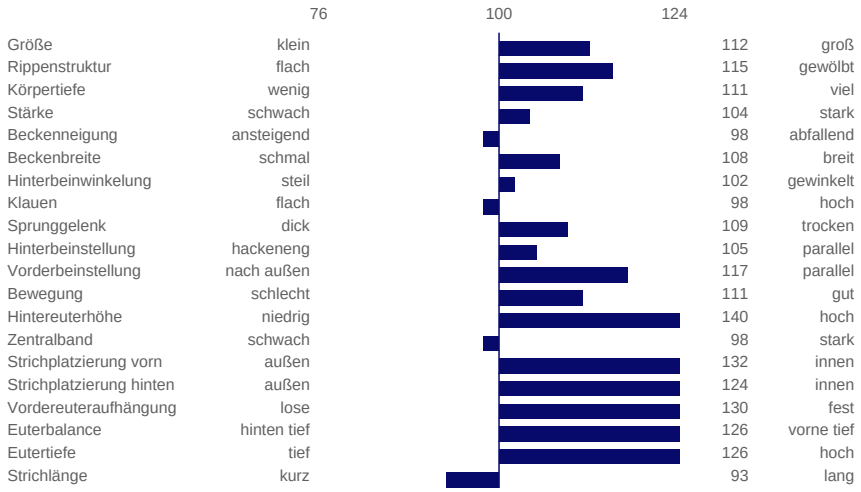
Linearprofil