Juventus

Vox Juventus

HB-Nr. 499505 aAa: 423 Beta-Kasein: A2A2 Kappa Kasein: AA Genetische Merkmale: -
BIC 276001406872078

- 158 RZG und über 3150 TPI
- sehr gute Gesundheits- und Fitnessmerkmale
- ideale Laufstallkuh

Gesamtzuchtwert DEU AUG 2025

RZG 158 RZ€ 2792

Leistung RZM 132 genomisch

Milch	+986		
Fett %	+0,48	Eiweiß %	+0,06
Fett	+94	Eiweiß	+40

Juventus

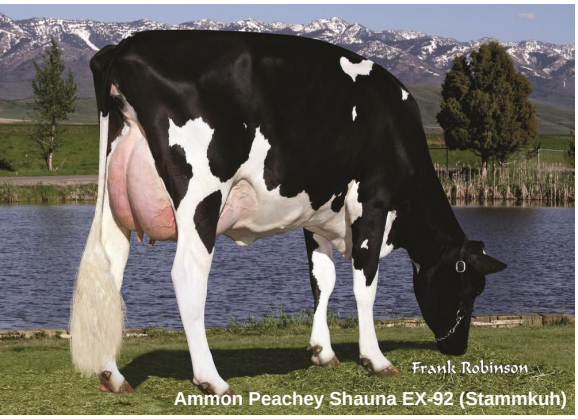

Ammon Peachey Shauna EX-92 (Stammkuh)

Seagull-Bay Miss America EX-91 (Stammkuh)

Pedigree

Real Syn x VG-86 Massey x Maximus x VG-88 Marius x Modesty x VG-87 Daddy x VG-87 Robust x VG-87 Zenith x Rudy Missy EX-92 Familie

Funktionalität

Zellzahl	RZS	146
Nutzungsdauer	RZN	138
Töchterfruchtbarkeit	RZR	117
Melkbarkeit	RZD	86
Kalbeverlauf direkt	KVd	106
Kalbeverlauf maternal	RZKm	113
Body Condition Score	BCS	111

Gesundheit

Gesundheitsindex	RZGesund	135
Eutergesundheit	RZEuterfit	129
Klauengesundheit	RZKlauen	115
Mortellaro-Resistenz	DDcontrol	107
Fruchtbarkeit	RZRepro	112
Stoffwechselstabilität	RZMetabol	108
Kälberfitness	RZKälberfit	111
Persistenz	RZPersistenz	110

Exterieur genomisch

Exterieur gesamt	RZE	118
Milchtyp		101
Körper		92
Fundament		122
Euter		114
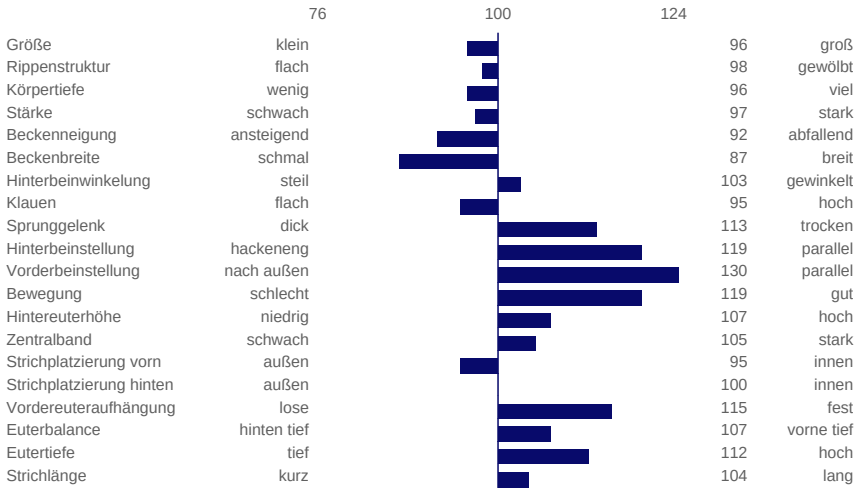
Linearprofil