Renew

Ocd Hollywood Renew-ET

HB-Nr. 773381 aAa: 342 Beta-Kasein: A2A2 Kappa Kasein: AA Genetische Merkmale: -
BIC 840003247752673

- über 3200 gTPI
- längere Striche perfekt für Roboter
- Eutergesundheit und Melkbarkeit
- vertragsfrei

Gesamtzuchtwert DEU AUG 2025

RZG 143 RZ€ 2201

Leistung RZM 123 genomisch

Milch	+358		
Fett %	+0,59	Eiweiß %	+0,11
Fett	+78	Eiweiß	+24

Ocd Captain Rae 63785-ET VG-88 (Mutter)

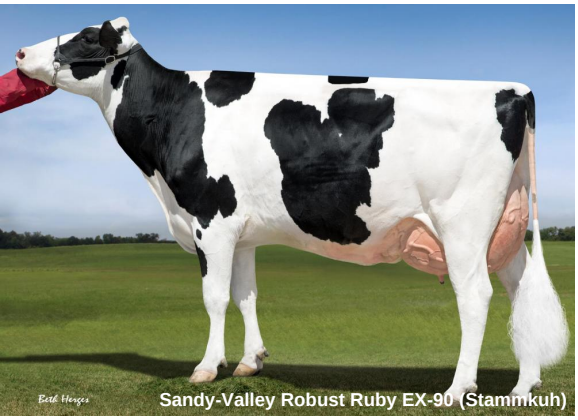
Sandy-Valley Robust Ruby EX-90 (Stammkuh)

Pedigree

Hollywood x VG-88 Captain x VG-87 Coffee x GP-83 Slamdunk x Delta x EX-91 Numero Uno x Sandy-Valley Robust Ruby EX-90

Funktionalität

Zellzahl	RZS	116
Nutzungsdauer	RZN	128
Töchterfruchtbarkeit	RZR	126
Melkbarkeit	RZD	104
Kalbeverlauf direkt	KVd	108
Kalbeverlauf maternal	RZKm	118
Body Condition Score	BCS	90

Gesundheit

Gesundheitsindex	RZGesund	124
Eutergesundheit	RZEuterfit	109
Klauengesundheit	RZKlauen	118
Mortellaro-Resistenz	DDcontrol	114
Fruchtbarkeit	RZRepro	115
Stoffwechselstabilität	RZMetabol	111
Kälberfitness	RZKälberfit	114
Persistenz	RZPersistenz	105

Roboter-Zuchtwerte	ST Zuchtwerte AUG 2025	
Robotic Cow Index	RCI	5,1
Effektive Melkgeschwindigkeit	Effective Milking Speed (lbs/min)	3,8
Boxenzeit	Boxtime (min)	7,2
Melkgeschwindigekeit	Milking Speed (lbs/min)	6,1

Effizienz-Zuchtwerte	ST Zuchtwerte AUG 2025	
Gesamtzuchtwert Effizienz	Eco$	853
Futterverwertung gesamt	EcoFeed Index	107
Futterverwertung Kühe	EcoFeed Cow	106
Futterverwertung Rinder	EcoFeed Heifer	101

Exterieur	genomisch	
Exterieur gesamt	RZE	110
Milchtyp		108
Körper		87
Fundament		110
Euter		111

Linearprofil

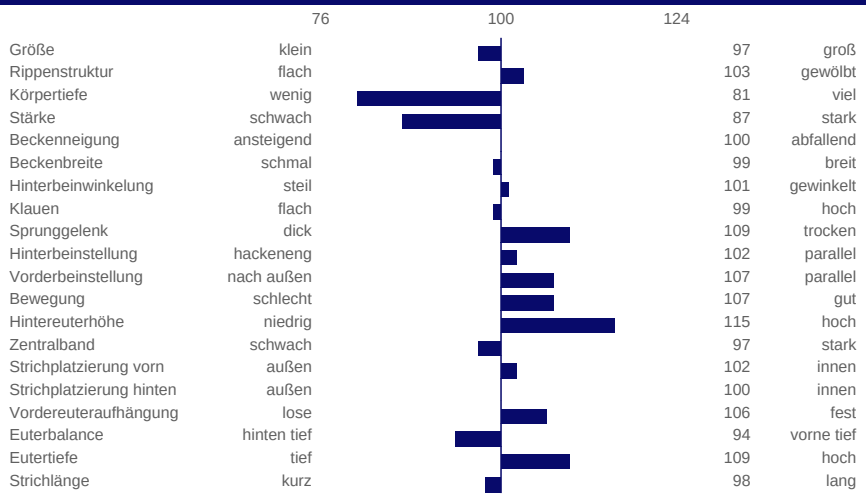

STg Germany GmbH | Lütke Berg 2 | 48341 Altenberge | Fon 02505 - 939220 | Fax 02505 - 9392222 | info@stggermany.de