Prada

Siemers Taos Prada-ET

HB-Nr. 500749 aAa: 561 Beta-Kasein: A2A2 Kappa Kasein: BB Genetische Merkmale: -
Reg. Nr. HO840003218556047

- aAa 561 und 3100 gTPI
- erste abgekalbte Töchter überzeugen
- sehr gute Euter mit längeren Strichen
- schönes Pedigree: EX-Mutter aus Goldwyn Penya-Fam.

Gesamtzuchtwert USA AUG 2025

TPI 3108 **NM$ 373**

Leistung		Töchter/Herden 20/7	
Milch	+409		
Fett %	+0,16	Eiweiß %	+0,08
Fett	+61	Eiweiß	+36

Prada

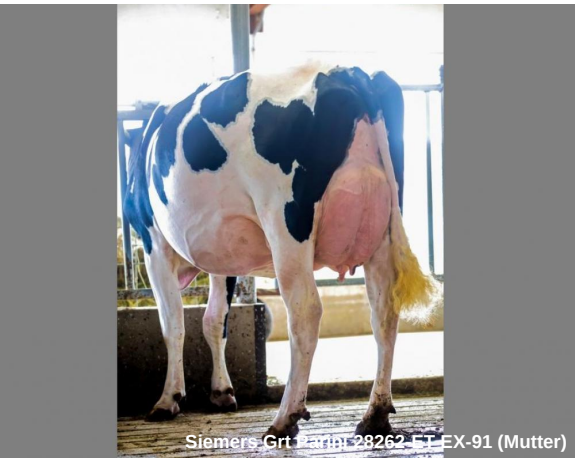
Siemers Grt Taylor 28262 ET EX-91 (Mutter)

Siemers Denver Paris EX-91 (Vollschw. der GM)

Pedigree

Taos x EX-91 Granite x VG-85 Denver x VG-86 Tango x VG-87 Facebook x VG-87 Mac x Welcome Goldwyn Penya VG-89

Funktionalität

Zellzahl	SCS	2,93
Nutzungsdauer	PL	+3,0
Überlebensfähigkeit	LIV	+0,1
Konzeption Kühe	CCR	+1,6
Fruchtbarkeitsindex	FI	+1,1
Melkbarkeit	Mbk	101
Kalbeverlauf direkt	SCE	1,6%
Kalbeverlauf maternal	DCE	1,9%
Futterverwertung	Feed Saved	-590

Gesundheit

Gesundheitsindex	Health Index	+4,2
Mastitis	Mastitis	+1,2
Klauengesundheit	Hoof Health	101
Ketose	Ketosis	+1,1
Labmagenverlagerung	Disp. Abomasum	+0,2
Metritis	Metritis	+1,0
Nachgeburtsverhaltung	Ret. Placenta	+0,8

Exterieur		Töchter/Herden (genomisch)
Exterieur gesamt	PTAT	+1,22
Milchtyp	DC	-1,46
Körper	BSC	+2,51
Fundament	FLC	+1,26
Euter	UDC	+0,97

Linearprofil

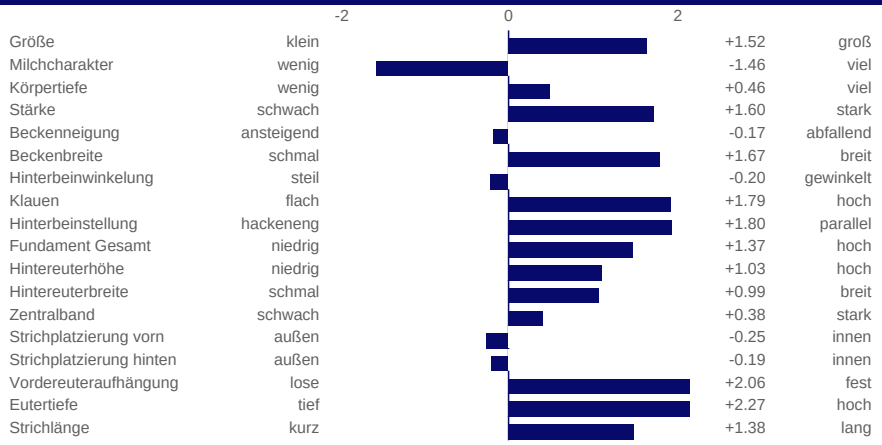

STg Germany GmbH | Lütke Berg 2 | 48341 Altenberge | Fon 02505 - 939220 | Fax 02505 - 9392222 | info@stggermany.de