# Hoa-P

Siemers Db Hoa-P-ET

HB-Nr. 773356 aAa: 312 Beta-Kasein: A2A2 Kappa Kasein: BB Genetische Merkmale: HHP
Reg. Nr. HO840003250769249

- Exterieur und Gesamtzuchtwert
- Top Kuhfamilie - Mogul Hanker EX-94
- geht zurück auf die Dellia EX-95 Familie

## Gesamtzuchtwert USA AUG 2025

**TPI 2966** **NM$ 209**

| Leistung | | Töchter/Herden (genomisch) | |
|---|---|---|---|
| Milch | +190 | | |
| Fett % | +0,07 | Eiweiß % | +0,08 |
| Fett | +26 | Eiweiß | +27 |

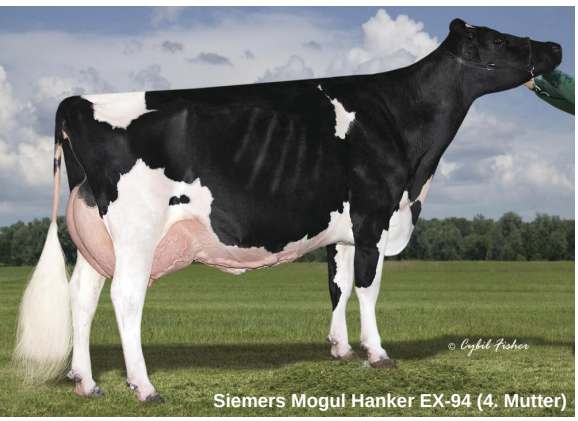

Siemers Mogul Hanker EX-94 (4. Mutter)

Siemers Lstr Hanan 33317 EX-90 (Mutter)

## Pedigree

Dropbox x EX-91 Luster-P x EX-92 King Doc x VG-85 Monterey x Cookiecutter Mogul Hanker EX-94 x Snow-N Denises Dellia EX-95 Fam.

## Funktionalität

| | | |
|---|---|---|
| Zellzahl | SCS | 2,89 |
| Nutzungsdauer | PL | +0,7 |
| Überlebensfähigkeit | LIV | -1,9 |
| Konzeption Kühe | CCR | -0,3 |
| Fruchtbarkeitsindex | FI | -0,4 |
| Melkbarkeit | Mbk | 100 |
| Kalbeverlauf direkt | SCE | 1,7% |
| Kalbeverlauf maternal | DCE | 1,4% |
| Futterverwertung | Feed Saved | -111 |

## Gesundheit

| | | |
|---|---|---|
| Gesundheitsindex | Health Index | +0,7 |
| Mastitis | Mastitis | +0,5 |
| Klauengesundheit | Hoof Health | 99 |
| Ketose | Ketosis | +0,0 |
| Labmagenverlagerung | Disp. Abomasum | -0,1 |
| Metritis | Metritis | +0,0 |
| Nachgeburtsverhaltung | Ret. Placenta | +0,3 |

## Roboter-Zuchtwerte — ST Zuchtwerte AUG 2025

| | | |
|---|---|---|
| Robotic Cow Index | RCI | 3,7 |
| Effektive Melkgeschwindigkeit | Effective Milking Speed (lbs/min) | 4,1 |
| Boxenzeit | Boxtime (min) | 7,9 |
| Melkgeschwindigekeit | Milking Speed (lbs/min) | 6,5 |

## Effizienz-Zuchtwerte — ST Zuchtwerte AUG 2025

| | | |
|---|---|---|
| Gesamtzuchtwert Effizienz | Eco$ | +590 |
| Futterverwertung gesamt | EcoFeed Index | 97 |
| Futterverwertung Kühe | EcoFeed Cow | 95 |
| Futterverwertung Rinder | EcoFeed Heifer | 102 |

## Exterieur — Töchter/Herden (genomisch)

| | | |
|---|---|---|
| Exterieur gesamt | PTAT | +2,72 |
| Milchtyp | DC | +2,70 |
| Körper | BSC | +0,98 |
| Fundament | FLC | +2,07 |
| Euter | UDC | +1,95 |
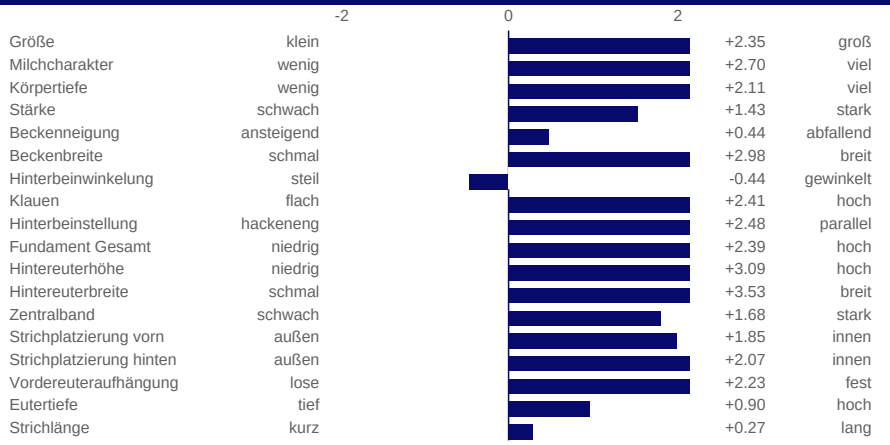
## Linearprofil