Bigwig

Genosource Bigwig-ET

HB-Nr. 773307 aAa: 243 Beta-Kasein: A1A2 Kappa Kasein: BB Genetische Merkmale: -
Reg. Nr. HO840003260127521

- spitzen Typvererber mit 2,50 PTAT bei 3095 gTPI
- hervorragend für Nutzungsdauer u. Gesundheit
- top Euter
- spezielles Ped.: Lambda-Sohn - Captain-GM - Roxy-Fam.!

Gesamtzuchtwert USA AUG 2025

TPI 3095 **NM$ 455**

Leistung		Töchter/Herden (genomisch)	
Milch	+823		
Fett %	+0,01	Eiweiß %	+0,01
Fett	+38	Eiweiß	+30

Genosource Bigwig

Genosource Dreaming Big EX-91 (3. Mutter)

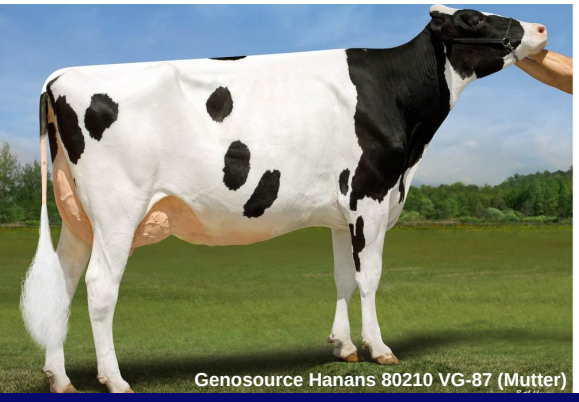
Genosource Hanans 80210 VG-87 (Mutter)

Pedigree

Delta-Lambda x VG-87 Hanans x EX-90 Captain x EX-91 Dynamo x Monterey x VG-85 Mogul x VG-85 Super x EX-92 Baxter x 8 Gen. EX, Roxy EX-97 Fam.

Funktionalität

Zellzahl	SCS	2,70
Nutzungsdauer	PL	+3,9
Überlebensfähigkeit	LIV	-0,2
Konzeption Kühe	CCR	+0,6
Fruchtbarkeitsindex	FI	+0,3
Melkbarkeit	Mbk	96
Kalbeverlauf direkt	SCE	2,1%
Kalbeverlauf maternal	DCE	1,8%
Futterverwertung	Feed Saved	-62

Gesundheit

Gesundheitsindex	Health Index	+5,3
Mastitis	Mastitis	+1,6
Klauengesundheit	Hoof Health	98
Ketose	Ketosis	+1,2
Labmagenverlagerung	Disp. Abomasum	+0,2
Metritis	Metritis	+1,7
Nachgeburtsverhaltung	Ret. Placenta	+0,4

Roboter-Zuchtwerte — ST Zuchtwerte AUG 2025

Robotic Cow Index	RCI	3,8
Effektive Melkgeschwindigkeit	Effective Milking Speed (lbs/min)	3,8
Boxenzeit	Boxtime (min)	8,3
Melkgeschwindigekeit	Milking Speed (lbs/min)	6,2

Effizienz-Zuchtwerte — ST Zuchtwerte AUG 2025

Gesamtzuchtwert Effizienz	Eco$	+872
Futterverwertung gesamt	EcoFeed Index	121
Futterverwertung Kühe	EcoFeed Cow	114
Futterverwertung Rinder	EcoFeed Heifer	109

Exterieur — Töchter/Herden (genomisch)

Exterieur gesamt	PTAT	+2,50
Milchtyp	DC	+2,41
Körper	BSC	+0,51
Fundament	FLC	+0,98
Euter	UDC	+1,69

Linearprofil

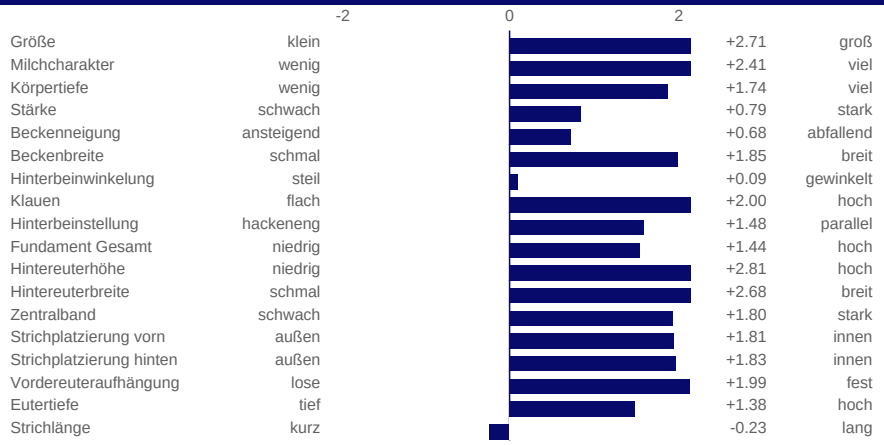

STg Germany GmbH | Lütke Berg 2 | 48341 Altenberge | Fon 02505 - 939220 | Fax 02505 - 9392222 | info@stggermany.de